

亞洲大學

107 學年度

(自 107 年 8 月 1 日至 108 年 7 月 31 日)

預 算 書

107 學年度預算書目錄

編號	名 稱	頁次
1	預算說明書	1-4
2	收支餘絀預計表	5
3	預計長期營運資產變動表	6
4	預計增置重要長期營運資產明細表	7
5	預計借款變動表	8
6	收入預算明細表	9
7	成本與費用預算明細表	10
8	預計購建土地及重大工程明細表	11
9	最近 5 年現金概況表	12-13
10	學(分)雜費收入彙總表	14-15
11	實習費收入彙總表	16
12	推廣教育收入預算彙總表	17-18
13	補助收入預算明細表	19
14	人事費用預算明細表	20
15	業務費用預算明細表	21-22
16	維護費預算明細表	23
17	退休撫卹費預算明細表	24
18	推廣教育支出預算明細表	25
19	人事費計算說明表	26-27
20	借款利息計算表	28

亞洲大學
預算說明書
107 學年度

編號：301

壹、學校組織及職掌：

(一) 本校組織依大學法及其施行細則、私立學校法及其施行細則而訂定之。

(二) 本校主要單位職掌：

1. 教學單位設有醫學暨健康學院等 7 個學院及通識中心，負責各類學制等教學業務。
2. 行政單位設有教務處等 14 個單位；校級中心設有教學資源暨教師專業發展中心等 15 個中心，負責各項行政業務及支援教學所需。
3. 全校組織圖請詳第 4 頁。

貳、重要校務計畫

一、營運計畫：

(一) 本校 107-108 年度中長程校務發展計畫發展重點為「培育高強人才」、「強化學習輔導」、「積極國際交流」、「形塑優勢特色」、「深耕在地合作」、「落實校務研發」、「精進優質校園」、「建構智慧醫院」等八大發展重點。於 107 學年度預計執行教育部獎勵私立大學校務發展計畫之獎勵及補助經費約 1.1 億元，用以改善師資結構及增進教學品質。

(二) 107-108 年度深耕計畫主要規劃於「落實教學創新及提升教學品質計畫」、「提升高教公共性計畫」、「善盡社會責任計畫」、「發展學校特色計畫」等面向，107 學年度預計執行高教深耕計畫經費約 5,300 萬元。

(三) 本學年度總收入 21 億 5,688 萬元，不含附屬機構收益 2 億 7,137 萬元，故本校可運用總收入 18 億 8,551 萬元，投入用於改善教學研究設備、行政管理支出、教學研究及訓輔支出、獎助學金支出、產學支出等經常性支出共約 16 億 3,281 萬 4 千元，購置教學儀器設備、圖書博物等資本支出共約 8,935 萬 7 千元，合計總支出共 17 億 2,217 萬 1 千元。

二、重要長期營運資產增置計畫：無。

三、長期債務之舉借及償還：

奉教育部 104 年 11 月 27 日臺教高(三)字第 1040163090 號函同意核定貸款額度新台幣 12 億元整。自借款日起，第 1 年按月付息不還本，自第 2 年起每半年攤還本金，共分 18 期，並以 106 年 8 月 31 日為第 1 期

本金攤還日，嗣後每年二月底及八月底為本金攤還期日。預計 107 學年度攤還本金計 121,444,444 元。

四、其他重要計畫：無。

參、本學年度預算概要

一、收入預算說明

- (一) 本學年度學雜費收入 11 億 6,276 萬元，較上學年度預計決算數 11 億 7,109 萬 5 千元，減少 833 萬 4 千元，約 0.71%，主要係預估學生人數減少所致，其有關學雜費收入請參見第 14-15 頁。
- (二) 本學年度推廣教育收入 4,854 萬元，較上學年度預計決算數 3,766 萬 4 千元，增加 1,087 萬 6 千元，約 28.88%，主係增加開班數所致，預計本學年度之開班班別、招生人數及收費標準請參見第 17-18 頁。
- (三) 本學年度產學合作收入 2 億 5,235 萬元，較上學年度預計決算數 2 億 4,500 萬元，增加 735 萬元，約 3%，主係預估產學收入成長所致。
- (四) 本學年度補助及受贈收入 2 億 7,580 萬 7 千元，較上學年度預計決算數 3 億 1,152 萬 4 千元，減少 3,571 萬 7 千元，約 11.47%，主係穩健估計政府部會補助計畫減少所致，請參見第 19 頁。
- (五) 本學年度附屬機構收益 2 億 7,137 萬元，較上學年度預計決算數 1 億 422 萬 5 千元，增加 1 億 6,714 萬 5 千元，約 160.37%，主係附屬機構屬成長型醫院，其營運穩定成長中。
- (七) 本學年度財務收入 236 萬元，較上學年度預計決算數 242 萬 4 千元，減少 6 萬 4 千元，約 2.64%，主係短期資金定期存款息減少所致。
- (八) 本學年度其他收入 1 億 4,370 萬元，較上學年度預計決算數 1 億 4,420 萬 2 千元，減少 50 萬 2 千元，約 0.35%，主係保守估計雜項收入所致。

二、成本與費用預算說明

- (一) 本學年度董事會支出 320 萬 6 千元，較上學年度預計決算數 329 萬 5 千元，減少 8 萬 9 千元，約 2.7%，主係減少專任董事人數所致。
- (二) 本學年度行政管理支出 2 億 5,523 萬 9 千元，較上學年度預計決算數 2 億 4,657 萬 6 千元，增加 866 萬 3 千元，約 3.51%，主係職員每年晉級支出、設備維護費增加所致。
- (三) 本學年度教學研究及訓輔支出 9 億 9,723 萬 9 千元，較上學年度預計決算數 10 億 7,483 萬 1 千元，減少 7,759 萬 1 千元，約 7.22%，主係調整組織結構及擷節各項人事及業務費所致。

- (四)本學年度獎助學金 8,147 萬元，較上學年度預計決算數 9,077 萬 8 千元，減少 930 萬 8 千元，約 10.25%，主係調整獎學金發放標準所致。
- (五)本學年度推廣教育支出 2,507 萬 7 千元，較上學年度預計決算數 1,918 萬 1 千元，增加 589 萬 6 千元，約 30.74%，主係開班費用預估增加所致。
- (六)本學年度產學合作支出 2 億 4,735 萬 3 千元，較上學年度預計決算數 2 億 3,500 萬元，增加 1,235 萬 3 千元，約 5.26%，主係產學計畫收入增加相對支出亦增加所致。
- (七)本學年度財務費用 1,353 萬 1 千元，較上學年度預計決算數 1,541 萬 9 千元，減少 188 萬 8 千元，約 12.24%，主係逐年按期償還借款本金所致。
- (八)本學年度其他支出 969 萬 9 千元，較上學年度預計決算數 905 萬 7 千元，增加 19 萬 2 千元，約 2.02%，主係試務費用增加所致。

三、重要長期營運資產增置計畫預算說明

- (一) 本學年度機械儀器及設備(含電腦軟體)增置 7,069 萬 6 千元，較上學年度預算數 8,889 萬 7 千元，減少 1,520 萬 1 千元，約 20.47%，主係投入新設系所教學資源投入已逐步完成所致。
- (二) 本學年度圖書及博物增置 1,796 萬 1 千元，較上學年度預算數 1,799 萬 4 千元，減少 3 萬 3 千元，約 0.18%。
- (三)本學年度其他設備增置 70 萬元，較上學年度預算數 80 萬元，減少 10 萬元，主係減少其他設備購置所致。

亞洲大學 107 學年度組織架構圖

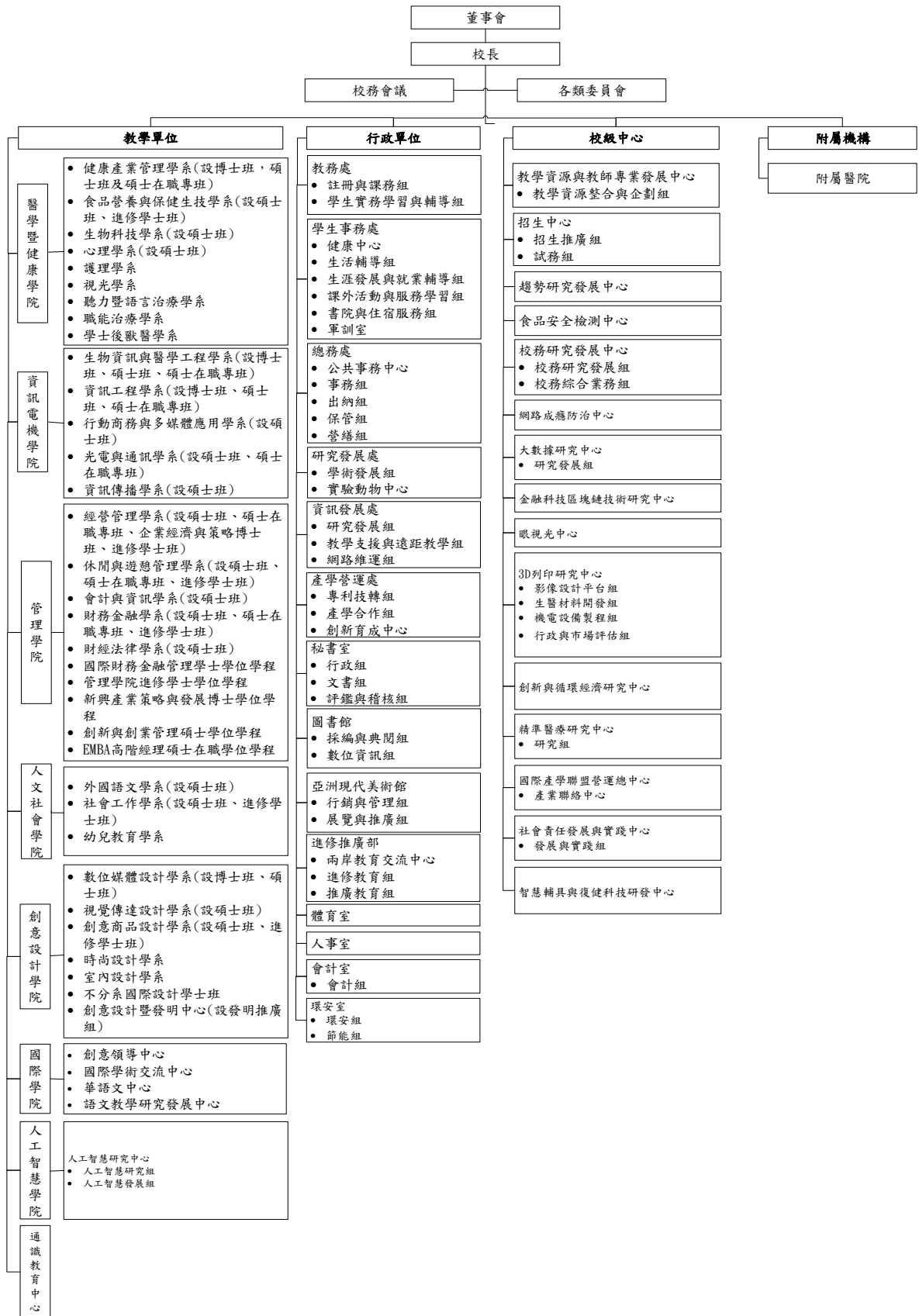

亞洲大學
收支餘絀預計表
107學年度

全1頁第1頁
單位：新臺幣元

(前)學年度 決算數	項目	(本)學年度 預算數 (1)	估計(上)學年度 決算數 (2)	比較增減	
				金額 (3)=(1)-(2)	% (4)=(3)/(2)*100
1,935,989,645	各項收入	2,156,887,884	2,016,134,000	140,753,884	6.98
1,182,001,993	學雜費收入	1,162,760,884	1,171,095,000	(8,334,116)	(0.71)
35,014,878	推廣教育收入	48,540,000	37,664,000	10,876,000	28.88
243,764,088	產學合作收入	252,350,000	245,000,000	7,350,000	3.00
323,167,685	補助及受贈收入	275,807,000	311,524,000	(35,717,000)	(11.47)
0	附屬機構收益	271,370,000	104,225,000	167,145,000	160.37
3,605,112	財務收入	2,360,000	2,424,000	(64,000)	(2.64)
148,435,889	其他收入	143,700,000	144,202,000	(502,000)	(0.35)
1,796,921,596	各項成本與費用	1,632,814,240	1,694,587,000	(61,772,760)	(3.65)
3,664,124	董事會支出	3,206,000	3,295,000	(89,000)	(2.70)
243,931,555	行政管理支出	255,239,080	246,576,000	8,663,080	3.51
1,015,800,156	教學研究及訓輔支出	997,239,160	1,074,831,000	(77,591,840)	(7.22)
89,495,680	獎助學金支出	81,470,000	90,778,000	(9,308,000)	(10.25)
16,391,320	推廣教育支出	25,077,000	19,181,000	5,896,000	30.74
234,683,963	產學合作支出	247,353,000	235,000,000	12,353,000	5.26
167,502,331	附屬機構損失	0	0	0	-
15,566,646	財務費用	13,531,000	15,419,000	(1,888,000)	(12.24)
9,885,821	其他支出	9,699,000	9,507,000	192,000	2.02
139,068,049	本期餘絀	524,073,644	321,547,000	202,526,644	62.99

《註：有關105學年度決算數值，無須依107學年度「財團法人及所設私立學校會計制度之一致規定」辦理重分類。》



亞洲大學
預計長期營運資產變動表
107學年度

單位：新臺幣元

項 目 名 稱	估計本學年初 結存金額	預計本學年度 增加金額	預計本學年度 減少金額	預計本學年度 重分類金額	預計本學年度底 結存金額	說 明
不動產、房屋及設備	4,897,454,889	86,043,000	(20,241,000)	-	4,963,256,889	
土地	44,757,295	-	-	-	44,757,295	
土地改良物	106,574,588	-	-	-	106,574,588	
房屋及建築	2,938,218,066	-	-	-	2,938,218,066	
機械儀器及設備	901,227,940	67,382,000	(14,193,000)	-	954,416,940	一、機械儀器及設備： 1. 本年度增加： 新購機械儀器及設備約6,738萬 2. 本年度減少： 資產報廢約1,419萬元
圖書及博物	686,063,000	17,961,000	(5,180,000)	-	698,844,000	
其他設備	220,614,000	700,000	(868,000)	-	220,446,000	
購建中營運資產	-	-	-	-	-	二、圖書及博物： 1. 本年度增加： 新購圖書及博物約1,796萬 2. 本年度減少： 圖書報廢約518萬元
累計折舊	1,455,645,000	119,540,000	(12,252,000)	-	1,562,933,000	
土地改良物	84,152,000	5,124,000	-	-	89,276,000	三、其他設備： 1. 本年度增加： 新購其他設備70萬元 2. 本年度減少： 資產報廢約86萬元。
房屋及建築	608,975,000	52,923,000	-	-	661,898,000	
機械儀器及設備	578,570,000	58,493,000	(11,560,000)	-	625,503,000	
其他設備	183,948,000	3,000,000	(692,000)	-	186,256,000	四、固定資產及無形資產本期提列 折舊及攤銷，依支出類別歸納如 下： 1. 行政管理支出-折舊及攤銷： 3,108萬元 2. 教學研究及訓輔支出-折舊及攤 銷：9,758萬元(含圖書及博物報廢 本期折舊提列數518萬元) 3. 產學合作支出-折舊及攤銷：636 萬元
不動產、房屋及設備淨額	3,441,809,889	(33,497,000)	(7,989,000)	-	3,400,323,889	
無形資產	150,487,000	3,314,000	(2,102,000)	-	151,699,000	
電腦軟體	150,487,000	3,314,000	(2,102,000)	-	151,699,000	
累計攤銷	125,725,000	10,300,000	(2,102,000)	-	133,923,000	
電腦軟體	125,725,000	10,300,000	(2,102,000)	-	133,923,000	
無形資產淨額	24,762,000	(6,986,000)	-	-	17,776,000	
合計	3,466,571,889	(40,483,000)	(7,989,000)	-	3,418,099,889	

項目、重要長期營運資產名稱	提出單位	數量	單價	總價	備註
機械儀器及設備					
1.各系所教學及研究儀器設備	各教學單位	1批	16,950,000	16,950,000	各系所設備單價50萬元以下之彙總
2.電腦主機	數媒系	1批	500,000	500,000	
3.資訊講桌-環控主機	總務處	1批	500,000	500,000	
4.單槍	總務處	1批	500,000	500,000	
5.分離式冷氣	總務處	1批	1,300,000	1,300,000	
6.雲端機房伺服器運算效能改善計畫	資訊處	1式	2,000,000	2,000,000	
7.監視器系統新增主機及攝影機	學務處	1批	700,000	700,000	
8.校園雲端無線網路基礎建設	資訊處	1式	1,500,000	1,500,000	
9.教學設備購置	資訊處	1式	1,450,000	1,450,000	
10.學生訓輔活動相關設備	學務處	1批	1,800,000	1,800,000	
11.建立網路實體安全區隔設備汰換計畫	資訊處	1式	3,000,000	3,000,000	
12.校園資訊安全計畫	資訊處	1式	900,000	900,000	
13.機房基礎設施改善計畫	資訊處	1式	800,000	800,000	
14.支援系所教學共用等設備	其他行政單位	1式	2,410,000	2,410,000	
15.工作能力評估實習室相關設備	職治系	1批	4,500,000	4,239,000	
16.科技輔具教學實驗室相關設備	職治系	1批	3,200,000	3,200,000	
17.聽語教學實習中心等相關設備	聽語系	1批	5,209,000	5,209,000	
18.獸醫手術相關設備	獸醫系	1批	1,614,000	1,614,000	
19. 虛擬攝影棚汰換更新	資電學院	1批	800,000	800,000	
20. 動物中心相關設備	研發處	1批	1,000,000	1,000,000	
21. AI體驗中心相關設備	資電學院	1批	2,850,000	2,850,000	
22.高階麻醉工作站、攝影眼振檢查儀及溫差測試刺激儀、3D輔具列印機、全功能雙頻道聽力檢查儀組等儀器設備	深耕計畫	1式	14,160,000	14,160,000	
小計				67,382,000	
圖書及博物					
1.增購中西文圖書	圖書館	1式	9,225,000	9,225,000	中文圖書8,500冊，西文圖書1,700冊
2.訂購中西文期刊	圖書館	1式	665,000	665,000	中文期刊315種
3.訂購視聽資料	圖書館	1批	1,575,000	1,575,000	350件
4.新(續)訂光碟及網路資料庫	圖書館	1式	6,496,000	6,496,000	
小計				17,961,000	
其他設備					
1.全校公共區域監視器系統汰舊換新	總務處	1批	700,000	700,000	
小計				700,000	
電腦軟體					
1.各系所教學及研究電腦軟體	各教學單位	1式	114,000	114,000	各系所軟體單價50萬元以下之彙總
2.購置證照輔導相關軟體	其他行政單位	1式	200,000	200,000	各單位電腦軟體單價50萬元以下之彙總
3.AI相關軟體	資訊處	1式	3,000,000	3,000,000	
小計				3,314,000	
合計				89,357,000	

亞洲大學
預計借款變動表
107學年度

全1頁 第1頁
單位:新臺幣元

借 款 用 途	預計借 款期間	估 計 期 初 金 額	預計本學年度 舉 借 金 額	預計本學年度 償 還 金 額	預 計 期 末 金 額	備 註
附屬醫院新建工程	105.1- 115.1	971,555,554	-	121,444,444	850,111,110	1. 奉教育部104年11月27日臺教高(三)字第1040163090號函同意核定貸款額度新台幣12億元整。 2. 償還方式:自借款日起,第1年按月付息不還本,自第2年起每半年攤還本金,共分18期,並以106年8月31日為第1期本金攤還日,嗣後每年二月底及八月底為本金攤還期日。 3. 預計107學年度攤還本金計121,444,444元,其利息計算詳見第28頁。
合 計		971,555,554	-	121,444,444	850,111,110	

亞洲大學
收入預算明細表
107學年度

全1頁 第1頁
單位:新臺幣元

(前)學年度 決算數	項 目 名 稱	(本)學年度 預算數	估計(上)學年 度決算數	(本)學年度預算與估計 (上)學年度決算比較		說明
				差 異	%	
1,182,001,993	學雜費收入	1,162,760,884	1,171,095,000	(8,334,116)	(0.71%)	詳第14-15頁 " "
914,243,059	學費收入	898,489,854	903,443,000	(4,953,146)	(0.55%)	
251,603,595	雜費收入	248,720,070	251,744,000	(3,023,930)	(1.20%)	
16,155,339	實習費收入	15,550,960	15,908,000	(357,040)	(2.24%)	
35,014,878	推廣教育收入	48,540,000	37,664,000	10,876,000	28.88%	
243,764,088	產學合作收入	252,350,000	245,000,000	7,350,000	3.00%	
323,167,685	補助及受贈收入	275,807,000	311,524,000	(35,717,000)	(11.47%)	
279,144,192	補助收入	265,807,000	296,680,000	(30,873,000)	(10.41%)	
44,023,493	受贈收入	10,000,000	14,844,000	(4,844,000)	(32.63%)	
-	附屬機構收益	271,370,000	104,225,000	167,145,000	160.37%	
3,605,112	財務收入	2,360,000	2,424,000	(64,000)	(2.64%)	
3,540,112	利息收入	2,300,000	2,368,000	(68,000)	(2.87%)	
65,000	投資收益	60,000	56,000	4,000	7.14%	
148,435,889	其他收入	143,700,000	144,202,000	(502,000)	(0.35%)	
6,214,310	試務費收入	6,200,000	6,207,000	(7,000)	(0.11%)	
100,007,346	宿舍費收入	102,500,000	101,636,000	864,000	0.85%	
42,214,233	雜項收入	35,000,000	36,359,000	(1,359,000)	(3.74%)	
1,935,989,645	合 計	2,156,887,884	2,016,134,000	140,753,884	6.98%	按上學年度水準估計 四人床預計4100人次，每人每學期12,500元 教師宿費收入、研究計畫管理費收入、影印卡收入、停車費收入及宿舍電費收入、檢測費收入等

亞洲大學
成本與費用預算明細表
107學年度

全1頁 第1頁
單位:新臺幣元

(前)學年度 決算數	項 目 名 稱	(本)學年度 預算數	估計(上)學年 度決算數	(本)學年度預算與估計 (上)學年度決算比較		說明
				差 異	%	
3,664,124	董事會支出	3,206,000	3,295,000	(89,000)	(2.70%)	專任董事1人，每月薪資共約111,333元，共計12個月 預計召開3次會議，每次出席及交通費以300,000元估計
2,258,025	人事費	1,336,000	2,345,000	(1,009,000)	(43.03%)	
526,099	業務費	970,000	450,000	520,000	115.56%	
880,000	出席及交通費	900,000	500,000	400,000	80.00%	
243,931,555	行政管理支出	255,239,080	246,576,000	8,663,080	3.51%	有關人事經費詳見第20、26頁 明細詳見第21-22頁 明細詳見第23頁 計算基礎詳見第24頁 每月攤提約259萬，共計12個月
100,450,068	人事費	107,285,000	104,375,000	2,910,000	2.79%	
82,917,797	業務費	81,702,000	83,284,000	(1,582,000)	(1.90%)	
20,308,198	維護費	26,363,000	20,017,000	6,346,000	31.70%	
8,857,216	退休撫卹費	8,809,080	8,745,000	64,080	0.73%	
31,398,276	折舊及攤銷	31,080,000	30,155,000	925,000	3.07%	
1,015,800,156	教學研究及訓輔支出	997,239,160	1,074,831,000	(77,591,840)	(7.22%)	有關人事經費詳見第20、27頁 明細詳見第21-22頁 明細詳見第23頁 計算基礎詳見第24頁，學費提撥3%約17,618,160元，另加計公職退休人員再任職本校，學校主管機關提繳退撫儲金由本校負擔，每年約2,520,000元。 每月攤提約770萬，共計12個月，另加計圖書報廢提列折舊約518萬
658,397,567	人事費	652,908,000	683,581,000	(30,673,000)	(4.49%)	
229,345,821	業務費	212,320,000	262,172,000	(49,852,000)	(19.01%)	
14,332,686	維護費	14,293,000	14,602,000	(309,000)	(2.12%)	
19,980,609	退休撫卹費	20,138,160	19,514,000	624,160	3.20%	
93,743,473	折舊及攤銷	97,580,000	94,962,000	2,618,000	2.76%	
89,495,680	獎助學金支出	81,470,000	90,778,000	(9,308,000)	(10.25%)	依學雜費收入1,147,209,924元 提撥5.17%金額5,937萬元為學生就學獎補助金、 教育部補助約1,250萬元、其他專案補助約800萬、台灣獎學金約160萬元
27,163,407	獎學金	16,420,000	25,287,000	(8,867,000)	(35.07%)	
62,332,273	助學金	65,050,000	65,491,000	(441,000)	(0.67%)	
16,391,320	推廣教育支出	25,077,000	19,181,000	5,896,000	30.74%	明細詳見第25頁 " "
7,908,374	人事費	10,670,400	9,522,000	1,148,400	12.06%	
8,482,946	業務費	14,406,600	9,659,000	4,747,600	49.15%	
234,683,963	產學合作支出	247,353,000	235,000,000	12,353,000	5.26%	依產學合作收入之45%估計 依產學合作收入之50.4%估計 依產學合作收入之0.1%估計 每月攤提約53萬，共計12個月
95,866,701	人事費	113,557,000	109,189,000	4,368,000	4.00%	
132,838,394	業務費	127,184,000	118,516,000	8,668,000	7.31%	
-	維護費	252,000	100,000	152,000	152.00%	
5,978,868	折舊及攤銷	6,360,000	7,195,000	(835,000)	(11.61%)	
167,502,331	附屬機構損失	-	-	-	-	
15,566,646	財務費用	13,531,000	15,419,000	(1,888,000)	(12.24%)	利息估算詳見第28頁
15,566,646	利息費用	13,531,000	15,419,000	(1,888,000)	(12.24%)	
9,885,821	其他支出	9,699,000	9,507,000	192,000	2.02%	以試務費收入之75%估計 (15.90%) 每月約20,000元，共計12個月 按上年度水準估計
4,272,199	試務費支出	4,650,000	3,500,000	1,150,000	32.86%	
4,726,679	財產交易短絀	2,809,000	3,340,000	(531,000)	(15.90%)	
156,006	超額年金給付	240,000	177,000	63,000	35.59%	
730,937	雜項支出	2,000,000	2,490,000	(490,000)	(19.68%)	
1,796,921,596	合計	1,632,814,240	1,694,587,000	(61,772,760)	(3.65%)	

亞洲大學
預計購建土地及重大工程明細表
107學年度

全1頁第1頁
 單位：新臺幣元

土地及工程名稱	土地或工程 總預算及資金來源			全部計畫 各學年度預算		本學年度預算		說明
	總經費	資金來源及金額		學年度	金額	資金來源	金額	
		自有資金	借款					
合計	0	0	0		0		0	



亞洲大學
最近5年現金概況表
103學年度至107學年度

全2頁第1頁
 單位：新臺幣元

項目	107學年度 預算數	106學年度 預估決算數	105學年度 決算數	104學年度 決算數	103學年度 決算數	備註
經常門現金收入	1,892,517,884	1,894,869,225	1,909,534,000	1,914,544,856	1,826,641,991	
學雜費收入	1,162,760,884	1,171,095,000	1,182,001,993	1,187,587,241	1,170,671,571	
推廣教育收入	48,540,000	37,664,000	35,014,878	50,909,265	48,110,554	
產學合作收入	252,350,000	245,000,000	243,764,088	220,520,570	172,191,829	
補助及受贈收入	275,807,000	311,524,000	323,167,685	291,382,455	281,266,253	
附屬機構收益	271,370,000	104,225,000	0	0	0	
財務收入	2,360,000	2,424,000	3,605,112	5,411,422	9,067,636	
其他收入	143,700,000	144,202,000	148,435,889	149,160,168	159,891,743	
減：不產生現金流入之收入	(271,370,000)	(104,225,000)	(4,937,600)	(2,977,944)	(5,000,000)	
應收預收項目調整增(減)數	7,000,000	(17,039,775)	(21,518,045)	12,551,679	(9,557,595)	
利息股利調整數	0	0	0	0	0	
經常門現金支出	1,457,783,251	1,529,927,835	1,454,446,150	1,425,617,349	1,352,404,993	
董事會支出	3,206,000	3,295,000	3,664,124	1,969,450	2,691,106	
行政管理支出	255,239,080	246,576,000	243,931,555	253,569,633	266,773,873	
教學研究及訓輔支出	997,239,160	1,074,831,000	1,015,800,156	980,680,950	955,029,245	
獎助學金支出	81,470,000	90,778,000	89,495,680	90,026,670	98,600,830	
推廣教育支出	25,077,000	19,181,000	16,391,320	21,939,213	27,582,741	
產學合作支出	247,353,000	235,000,000	234,683,963	216,685,380	169,894,636	
附屬機構損失	0	0	167,502,331	19,875,504	0	
財務費用	13,531,000	15,419,000	15,566,646	4,543,623	0	
其他支出	9,699,000	9,507,000	9,885,821	11,943,422	10,677,833	
減：不產生現金流出之成本與費用	(154,994,989)	(153,286,172)	(323,150,453)	(187,556,558)	(171,820,378)	
應付預付項目調整增(減)數	(20,036,000)	(11,372,993)	(19,324,993)	11,940,062	(7,024,893)	
利息調整數	0	0	0	0	0	
經常門現金餘(絀)數	434,734,633	364,941,390	455,087,850	488,927,507	474,236,998	
購置動產、無形資產及其他資產 現金支出	101,501,000	78,881,090	127,765,300	96,948,497	108,116,592	
機械儀器及設備	67,579,000	50,629,313	81,814,701	57,535,417	62,642,473	
圖書及博物	23,085,000	8,733,102	31,494,484	14,992,101	20,446,350	
其他設備	700,000	112,500	2,193,600	591,000	577,530	
電腦軟體	3,137,000	5,196,175	4,553,965	12,621,517	10,602,682	
遞延資產	7,000,000	14,210,000	7,708,550	11,208,462	13,847,557	
扣減不動產支出前現金餘絀	333,233,633	286,060,300	327,322,550	391,979,010	366,120,406	

《註：有關103至105學年度決算數值，無須依107學年度「財團法人及所設私立學校會計制度之一致規定」辦理重分類。》



亞洲大學
最近5年現金概況表
103學年度至107學年度

全2頁第2頁
 單位：新臺幣元

項目	107學年度 預算數	106學年度 預估決算數	105學年度 決算數	104學年度 決算數	103學年度 決算數	備註
購置不動產現金支出	0	186,308,596	462,987,618	1,443,621,522	423,558,038	
預付工程款及未完工程	0	186,308,596	462,987,618	1,443,621,522	423,558,038	
舉債現金收入	0	0	353,000,000	740,000,000	0	
長期借款現金收入	0	0	353,000,000	740,000,000	0	
償債現金支出	121,444,444	121,444,446	0	0	0	
償還短期借款支出	121,444,444	121,444,444	0	0	0	
償還長期借款支出	0	2	0	0	0	
影響本期現金收支調整數	20,945,000	(66,306,397)	10,790,538	(13,898,219)	(218,441,358)	
本期現金及銀行存款淨流入(出)數	232,734,189	(87,999,139)	228,125,470	(325,540,731)	(275,878,990)	
期初現金及銀行存款餘額	229,277,985	317,277,124	89,151,654	414,692,385	690,571,375	
期末現金及銀行存款餘額	462,012,174	229,277,985	317,277,124	89,151,654	414,692,385	

《註：有關103至105學年度決算數值，無須依107學年度「財團法人及所設私立學校會計制度之一致規定」辦理重分類。》



亞洲大學
學雜費收入彙總表
107學年度

單位：新臺幣元

系 所		學 期	人 數	學 費	雜 費	學費合計	雜費合計	總 計
博 士 班	健康產業管理學系	2	9	40,829	16,738	734,922	301,284	1,036,206
	生物與醫學資訊學系	2	3	42,137	15,615	252,822	93,690	346,512
	資訊工程學系	2	5	42,137	14,379	421,370	143,790	565,160
	經營管理學系	2	17	40,366	8,868	1,372,444	301,512	1,673,956
	數位媒體設計學系	2	19	42,137	14,379	1,601,206	546,402	2,147,608
	新興產業策略與發展博士學位學程	2	22	40,366	8,868	1,776,104	390,192	2,166,296
	小 計		75			6,158,868	1,776,870	7,935,738
研 究 所	健康產業管理學系	2	35	40,829	16,738	2,858,030	1,171,660	4,029,690
	食品營養與保健生技學系	2	23	40,829	16,738	1,878,134	769,948	2,648,082
	生物科技學系	2	12	42,137	16,738	1,011,288	401,712	1,413,000
	心理學系	2	60	42,137	14,379	5,056,440	1,725,480	6,781,920
	生物資訊與醫學工程學系	2	6	42,137	15,615	505,644	187,380	693,024
	資訊工程學系	2	21	42,137	14,379	1,769,754	603,918	2,373,672
	行動商務與多媒體應用學系	2	12	42,137	14,379	1,011,288	345,096	1,356,384
	光電與通訊學系	2	9	42,137	14,492	758,466	260,856	1,019,322
	資訊傳播學系	2	16	42,137	14,492	1,348,384	463,744	1,812,128
	經營管理學系	2	38	40,366	8,868	3,067,816	673,968	3,741,784
	休閒與遊憩管理學系	2	38	40,366	8,868	3,067,816	673,968	3,741,784
	會計與資訊學系	2	12	40,366	8,868	968,784	212,832	1,181,616
	財務金融學系	2	16	40,366	8,868	1,291,712	283,776	1,575,488
	財經法律學系	2	20	40,366	8,868	1,614,640	354,720	1,969,360
	創新與創業管理碩士學位學程	2	26	40,366	8,868	2,099,032	461,136	2,560,168
	外國語文學系	2	11	40,479	8,106	890,538	178,332	1,068,870
	社會工作學系	2	23	40,479	8,106	1,862,034	372,876	2,234,910
	數位媒體設計學系	2	15	42,137	14,379	1,264,110	431,370	1,695,480
	視覺傳達設計學系	2	16	42,137	14,379	1,348,384	460,128	1,808,512
	創意商品設計學系	2	16	42,137	14,379	1,348,384	460,128	1,808,512
	小 計		425			35,020,678	10,493,028	45,513,706
大 學 部	健康產業管理學系	2	374	39,640	16,250	29,650,720	12,155,000	41,805,720
	食品營養與保健生技學系	2	358	39,640	16,250	28,382,240	11,635,000	40,017,240
	生物科技學系	2	327	40,910	16,250	26,755,140	10,627,500	37,382,640
	心理學系	2	445	40,910	13,960	36,409,900	12,424,400	48,834,300
	護理學系	2	412	40,910	16,250	33,709,840	13,390,000	47,099,840
	視光學系	2	219	40,910	15,140	17,918,580	6,631,320	24,549,900
	學士後獸醫學系	2	120	44,329	16,250	10,638,960	3,900,000	14,538,960
	職能治療學系	2	140	40,910	16,250	11,454,800	4,550,000	16,004,800
	聽力暨語言治療學系	2	142	40,910	16,250	11,618,440	4,615,000	16,233,440
	生物資訊與醫學工程學系	2	152	40,910	15,160	12,436,640	4,608,640	17,045,280
	資訊工程學系	2	315	40,910	13,960	25,773,300	8,794,800	34,568,100
	行動商務與多媒體應用學系	2	360	40,910	13,960	29,455,200	10,051,200	39,506,400
	光電與通訊學系	2	176	40,910	14,070	14,400,320	4,952,640	19,352,960
	資訊傳播學系	2	395	40,910	14,070	32,318,900	11,115,300	43,434,200
	經營管理學系	2	623	39,190	8,610	48,830,740	10,728,060	59,558,800
	休閒與遊憩管理學系	2	442	39,190	8,610	34,643,960	7,611,240	42,255,200
	會計與資訊學系	2	255	39,190	8,610	19,986,900	4,391,100	24,378,000
	財務金融學系	2	373	39,190	8,610	29,235,740	6,423,060	35,658,800
	財經法律學系	2	394	39,190	8,610	30,881,720	6,784,680	37,666,400
	國際財務金融管理學程	2	1	39,190	8,610	78,380	17,220	95,600
	外國語文學系	2	392	39,300	7,870	30,811,200	6,170,080	36,981,280
	社會工作學系	2	413	39,300	7,870	32,461,800	6,500,620	38,962,420
	幼兒教育學系	2	346	39,640	8,610	27,430,880	5,958,120	33,389,000
	數位媒體設計學系	2	405	40,910	13,960	33,137,100	11,307,600	44,444,700
	視覺傳達設計學系	2	408	40,910	13,960	33,382,560	11,391,360	44,773,920
	創意商品設計學系	2	401	40,910	13,960	32,809,820	11,195,920	44,005,740
	時尚設計學系	2	351	40,910	13,960	28,718,820	9,799,920	38,518,740
	室內設計學系	2	187	40,910	13,960	15,300,340	5,221,040	20,521,380
	創意設計學院不分系國際設計學士班	2	54	40,910	13,960	4,418,280	1,507,680	5,925,960
	小 計		8,980			723,051,220	224,458,500	947,509,720
	合 計		9,480			764,230,766	236,728,398	1,000,959,164

亞洲大學
學分學雜費收入彙總表
107學年度

單位：新臺幣元

系 所		學 期	人 數	學分數	學分費	學雜費基數	學分費合計	學雜費基數合計	學雜費總計
在職專班	健康產業管理學系	2	68	9	6,587	12,978	8,062,488	1,765,008	9,827,496
	生物資訊與醫學工程學系	2	22	9	6,587	12,978	2,608,452	571,032	3,179,484
	資訊工程學系	2	35	9	6,587	12,978	4,149,810	908,460	5,058,270
	光電與通訊學系	2	14	9	6,587	12,978	1,659,924	363,384	2,023,308
	經營管理學系	2	130	9	6,587	12,978	15,413,580	3,374,280	18,787,860
	休閒與遊憩管理學系	2	85	9	6,587	12,978	10,078,110	2,206,260	12,284,370
	財務金融學系	2	54	9	6,587	12,978	6,402,564	1,401,624	7,804,188
	EMBA高階經理碩士在職學位學程	2	54	9	15,450	12,978	15,017,400	1,401,624	16,419,024
	小 計		462				63,392,328	11,991,672	75,384,000
進修學士班	食品營養與保健生技學系	2	225	20	1,777		15,993,000		15,993,000
	管理學院進修學士學位學程	2	465	20	1,777		33,052,200		33,052,200
	社會工作學系	2	148	20	1,777		10,519,840		10,519,840
	創意商品設計學系	2	159	20	1,777		11,301,720		11,301,720
	小 計		997				70,866,760		70,866,760
合 計			1,459				<u>134,259,088</u>	<u>11,991,672</u>	<u>146,250,760</u>

亞洲大學
實習費收入彙總表
107學年度

單位：新臺幣元

費別	學制	學期	人數	收費標準	金額
語言實習費	大學日間部一年級	2	2,128	600	2,553,600
	外文系二年級	2	99	600	118,800
	小計		2,227		2,672,400
電腦與網路使用費	大學日間部、研究所、 博士班等學生	2	9,480	630	11,944,800
	進修學士班、在職專班 學生	2	1,459	320	933,760
	小計		10,939		12,878,560
合計					15,550,960

亞洲大學
推廣教育收入預算彙總表
107學年度

單位：新臺幣元

開課名稱		學期	預計 班別	預計招生 人數	收費標準	預估收入	說明
八十學分班	校本部	2	16	160	37,000	11,840,000	1. 每學分1,700元(含軍訓及體育)×20(學分)=34,000元 2. 雜費3,000元 3. 電腦與網路使用費620元 4. 語言實習費600元 5. 每人每學期收費38,230元
					620	198,400	
					600	192,000	
	暑假	4	4	40	13,600	544,000	指校本部部分(預計8學分)，每學分1,700元 收費部分是比照106(下)學費標準只收取學分費，但不含住宿費
	寒假	4	4	40	13,600	544,000	指校本部部分(預計8學分)，每學分1,700元 收費部分是比照106(下)學費標準只收取學分費，但不含住宿費
小計						13,318,400	
學士學分班	校本部隨班	2	2	30	3,400	102,000	一、開課配當：每學期預估30人次×2學分 二、收費標準：每學分1,700元
	大陸地區學生短期學術研修	-	14	186	如說明	8,424,600	一、隨班選讀： 1. 開課配當：每班預估12人次×8班=96人次，每人預估研修17學分 2. 收費標準：每學分費2,550元×96人次×17學分=4,161,600元 3. 住宿費用：(住宿12,500元+電費500元)×96人次=1,248,000元 二、短期研修專班： 1. 開課配當：每班預估15人次×6班=90人次，每人預估費用30,000元 2. 收費標準：每人費用30,000元×學生90人次=2,700,000元 3. 住宿費用：(住宿3,000元+電費500元)×90人次=315,000元
	小計					8,526,600	
碩士學分班	校本部	暑假	15	150	16,500	2,475,000	一、開課配當：每班預估10人，共計15班，每科3學分 二、收費標準：每學分5,500元，每科3學分
	校本部(含隨班)	-	10	150	16,500	14,850,000	一、開課配當：每班預估15人，共計60班，每科3學分 二、收費標準：每學分5,500元，每科3學分
	台中區分班	-	10	150	16,500		
	台北區分班	-	10	150	16,500		
	南投區分班	-	10	150	16,500		
	彰化區分班	-	6	90	16,500		
	高雄區分部		10	150	16,500		
	屏東區分部		4	60	16,500		
	小計					17,325,000	

亞洲大學
推廣教育收入預算彙總表
107學年度

單位：新臺幣元

開課名稱		學期	預計 班別	預計招生 人數	收費標準	預估收入	說明
非 學 分 班	縣市政府委訓	-	10	400	如說明	3,200,000	1. 辦理台中市政府社會局托育人員訓練班 2. 收費標準：每人收費8,000元(10班*40人*8,000元)
	縣市政府委訓	-	2	120	如說明	1,740,000	1. 台中市政府社會局委訓台中市課後照顧訓練班及幼兒園長專業訓練班 2. 收費標準：幼兒園長專業訓練班每人收費15,000(2班*30人)；課後照顧訓練班每人收費14,000(2班*30人)；
	職訓局委訓	-	5	50	如說明	630,000	產業人才投資方案-每班10人每人12,600元(學費政府補助80%)
	職訓局委訓	-	3	90	如說明	1,800,000	失業勞工專案人才培訓案-每人預估20,000元 (全額補助)每班30人
	政府單位委辦	-	10	200,000	如說明	2,000,000	教育部年度委託辦理計畫案, 預估10案計畫每計畫經費200,000元
	小計					9,370,000	
收入總計						48,540,000	

亞洲大學
補助收入預算明細表
107學年度

單位：新臺幣元

項目	金額	備註
校務發展獎補助款	110,000,000	按上學年度水準估列
訓輔經費補助款	2,799,000	按上學年度水準估列
學生就學補助款	11,108,000	預計大學部學生就學補助金5,755仟元及研究生獎助學金為5,353仟元。
軍訓教官薪資補助款	7,300,000	按上學年度水準估列
其他專案補助	134,600,000	深耕計畫預計53,000仟元、台灣獎學金補助1,600仟元、就學貸款利息補助及其他專案等補助收入預計為80,000仟元。
合計	265,807,000	

亞洲大學
人事費用預算明細表
107學年度

單位：新臺幣元

明細科目	行政管理支出	教學訓輔支出	合計
教職員薪資	96,152,000	527,930,000	624,082,000
教師鐘點費	-	52,524,000	52,524,000
導師津貼	-	3,000,000	3,000,000
計畫人事費	-	32,714,000	32,714,000
軍訓教官薪資	-	7,300,000	7,300,000
公保費	1,233,000	8,605,000	9,838,000
健保費	6,780,000	15,795,000	22,575,000
勞保費	3,120,000	5,040,000	8,160,000
合計	107,285,000	652,908,000	760,193,000

亞洲大學
業務費用預算明細表
107學年度

單位：新臺幣元

明細科目	行政管理支出	教學訓輔支出	合計
文具用品	1,196,000		1,196,000
印刷費	1,927,000	2,249,000	4,176,000
郵電費	3,723,000	768,000	4,491,000
旅運費	1,767,000	1,784,000	3,551,000
水電費	8,947,000	35,820,000	44,767,000
稅捐	320,000		320,000
公共關係費	2,290,000		2,290,000
燃料費	2,500,000		2,500,000
福利費	2,670,000		2,670,000
雜項購置	851,000	4,199,000	5,050,000
書報雜誌	131,000		131,000
運費	51,000		51,000
交通費	666,000	1,262,000	1,928,000
勞務費	400,000		400,000
租金支出	14,164,000		14,164,000
保全費用	5,000,000		5,000,000
清潔費	9,360,000		9,360,000
保險費	675,000	134,000	809,000
演講費	115,000	1,437,000	1,552,000

亞洲大學
業務費用預算明細表
107學年度

單位：新臺幣元

明細科目	行政管理支出	教學訓輔支出	合計
雜支	24,949,000	123,629,000	148,578,000
訓輔活動費		5,376,000	5,376,000
學術活動費		5,780,000	5,780,000
輔導教學費		2,624,000	2,624,000
衛保耗材		90,000	90,000
學術研究獎勵費		20,060,000	20,060,000
課外活動費		1,230,000	1,230,000
升等審查費		570,000	570,000
研討會支出		2,008,000	2,008,000
論文指導費		1,650,000	1,650,000
論文口試費		1,650,000	1,650,000
合計	81,702,000	212,320,000	294,022,000

亞洲大學
維護費預算明細表
107學年度

單位：新臺幣元

明細科目	行政管理支出	教學訓輔支出	合計
修繕費	10,933,000	2,693,000	13,626,000
維護費	14,630,000	11,600,000	26,230,000
美化費	800,000	-	800,000
合計	26,363,000	14,293,000	40,656,000

系 所		學 期	人 數	學 費	學費合計	按3%提撥	退休撫卹費	備註
博 士 班	健康產業管理學系	2	9	40,829	734,922	0.03	22,047	一、教學研究及訓輔支出-退休撫卹費計算說明如下： 1. 博士班、研究所及大學部依學費標準按3%提撥率計算退休撫卹費。 2. 在職專班以每學分費乘以3%小數點以下四捨五入計算每學分退休撫卹費。 3. 進修學士班以每學分費乘以75.68%再乘以3%小數點以下四捨五入計算每學分退休撫卹費。 4. 教學研究及訓輔支出-退休撫卹費計算公式為全校退休撫卹費之2/3，即26,427,240之2/3為17,618,160元。 二、行政管理支出-退休撫卹費計算公式為全校退休撫卹費之1/3，即26,427,240之1/3為8,809,080元。
	生物資訊與醫學工程學系	2	3	42,137	252,822	0.03	7,584	
	資訊工程學系	2	5	42,137	421,370	0.03	12,641	
	經營管理學系	2	17	40,366	1,372,444	0.03	41,173	
	數位媒體設計學系	2	19	42,137	1,601,206	0.03	48,036	
	新興產業策略與發展博士學位學程	2	22	40,366	1,776,104	0.03	53,283	
	小 計		75		6,158,868		184,764	
研 究 所	健康產業管理學系	2	35	40,829	2,858,030	0.03	85,741	
	食品營養與保健生技學系	2	23	40,829	1,878,134	0.03	56,344	
	生物科技學系	2	12	42,137	1,011,288	0.03	30,339	
	心理學系	2	60	42,137	5,056,440	0.03	151,693	
	生物資訊與醫學工程學系	2	6	42,137	505,644	0.03	15,169	
	資訊工程學系	2	21	42,137	1,769,754	0.03	53,093	
	行動商務與多媒體應用學系	2	12	42,137	1,011,288	0.03	30,339	
	光電與通訊學系	2	9	42,137	758,466	0.03	22,754	
	資訊傳播學系	2	16	42,137	1,348,384	0.03	40,452	
	經營管理學系	2	38	40,366	3,067,816	0.03	92,034	
	休閒與遊憩管理學系	2	38	40,366	3,067,816	0.03	92,034	
	會計與資訊學系	2	12	40,366	968,784	0.03	29,064	
	財務金融學系	2	16	40,366	1,291,712	0.03	38,751	
	財經法律學系	2	20	40,366	1,614,640	0.03	48,439	
	創新與創業管理碩士學位學程	2	26	40,366	2,099,032	0.03	62,970	
	外國語文學系	2	11	40,479	890,538	0.03	26,716	
	社會工作學系	2	23	40,479	1,862,034	0.03	55,861	
	數位媒體設計學系	2	15	42,137	1,264,110	0.03	37,923	
視覺傳達設計學系	2	16	42,137	1,348,384	0.03	40,452		
創意商品設計學系	2	16	42,137	1,348,384	0.03	40,452		
小 計		425		35,020,678		1,050,620		
大 學 部	健康產業管理學系	2	374	39,640	29,650,720	0.03	889,522	
	食品營養與保健生技學系	2	358	39,640	28,382,240	0.03	851,467	
	生物科技學系	2	327	40,910	26,755,140	0.03	802,654	
	心理學系	2	445	40,910	36,409,900	0.03	1,092,297	
	護理學系	2	412	40,910	33,709,840	0.03	1,011,295	
	視光學系	2	219	40,910	17,918,580	0.03	537,557	
	學士後獸醫學系	2	120	44,329	10,638,960	0.03	319,169	
	職能治療學系	2	140	40,910	11,454,800	0.03	343,644	
	聽力暨語言治療學系	2	142	40,910	11,618,440	0.03	348,553	
	生物資訊與醫學工程學系	2	152	40,910	12,436,640	0.03	373,099	
	資訊工程學系	2	315	40,910	25,773,300	0.03	773,199	
	行動商務與多媒體應用學系	2	360	40,910	29,455,200	0.03	883,656	
	光電與通訊學系	2	176	40,910	14,400,320	0.03	432,010	
	資訊傳播學系	2	395	40,910	32,318,900	0.03	969,567	
	經營管理學系	2	623	39,190	48,830,740	0.03	1,464,922	
	休閒與遊憩管理學系	2	442	39,190	34,643,960	0.03	1,039,319	
	會計與資訊學系	2	255	39,190	19,986,900	0.03	599,607	
	財務金融學系	2	373	39,190	29,235,740	0.03	877,072	
	財經法律學系	2	394	39,190	30,881,720	0.03	926,452	
	國際財務金融管理學程	2	1	39,190	78,380	0.03	2,351	
	外國語文學系	2	392	39,300	30,811,200	0.03	924,336	
	社會工作學系	2	413	39,300	32,461,800	0.03	973,854	
	幼兒教育學系	2	346	39,640	27,430,880	0.03	822,926	
	數位媒體設計學系	2	405	40,910	33,137,100	0.03	994,113	
	視覺傳達設計學系	2	408	40,910	33,382,560	0.03	1,001,477	
	創意商品設計學系	2	401	40,910	32,809,820	0.03	984,295	
	時尚設計學系	2	351	40,910	28,718,820	0.03	861,565	
	室內設計學系	2	187	40,910	15,300,340	0.03	459,010	
	創意設計學院不分系國際設計學士班	2	54	40,910	4,418,280	0.03	132,548	
	小 計		8,980		723,051,220		21,691,536	
系 所		學 期	人 數	學分數	退休撫卹費 (每學分)	退休撫卹費		
在 職 專 班	健康產業管理學系	2	68	9	198	242,352		
	生物資訊與醫學工程學系	2	22	9	198	78,408		
	資訊工程學系	2	35	9	198	124,740		
	光電與通訊學系	2	14	9	198	49,896		
	經營管理學系	2	130	9	198	463,320		
	休閒與遊憩管理學系	2	85	9	198	302,940		
	財務金融學系	2	54	9	198	192,456		
	EMBA高階經理碩士在職學位學程	2	54	9	464	451,008		
小 計		462			1,905,120			
進 修 學 士 班	食品營養與保健生技學系	2	225	20	40	360,000		
	管理學院進修學士學位學程	2	465	20	40	744,000		
	社會工作學系	2	148	20	40	236,800		
	創意商品設計學系	2	159	20	40	254,400		
	小 計		997			1,595,200		
合 計			10,939			26,427,240		

亞洲大學
推廣教育支出預算明細表
107學年度

單位：新臺幣元

明細科目	金額
人事費	10,670,400
文具用品	360,000
印刷費	1,249,800
郵電費	860,000
旅運費	1,744,800
廣告費	1,000,000
租金支出	972,000
交通費	650,000
雜支	7,570,000
合計	25,077,000

亞洲大學
人事費計算說明表
107學年度

單位：新臺幣元

科目名稱：行政管理支出						
項目	人數	每月金額			月數	金額
		薪津	主管加給	保費金額		
職員	78	3,951,530			13.5	53,345,660
約聘僱人員	105	3,044,720			13.5	41,103,720
一、二級主管	14		126,120		13.5	1,702,620
公保費	78			102,750	12.0	1,233,000
健保費	183			265,000	12.0	3,180,000
健保補充保險費	183			300,000	12.0	3,600,000
勞保費	105			260,000	12.0	3,120,000
合計		6,996,250	126,120	927,750		107,285,000

備註：107學年度行政人力係以183人估算。

亞洲大學
人事費計算說明表
107學年度

單位：新臺幣元

科目名稱：教學研究及訓輔支出						
項目	人數	每月金額			月數	金額
		薪津	主管加給	保費金額		
教授	98	11,414,550			13.5	154,096,425
副教授	116	10,890,016			13.5	147,015,215
助理教授	137	12,147,790			13.5	163,995,165
講師	40	3,148,400			13.5	42,503,400
校長、副校長	7		284,560		13.5	3,841,560
一級主管	44		990,620		13.5	13,373,370
二級主管	25		229,990		13.5	3,104,865
教師鐘點費		5,836,000			9.0	52,524,000
導師津貼		300,000			10.0	3,000,000
計畫人事費		2,423,260			13.5	32,714,000
軍訓教官薪資		540,740			13.5	7,300,000
公保費	345			717,083	12.0	8,605,000
健保費	391			1,200,000	12.0	14,400,000
健保補充保險費	391			116,250	12.0	1,395,000
勞保費	306			420,000	12.0	5,040,000
合計		46,700,756	1,505,170	2,453,333		652,908,000

備註：1. 107學年度專任教師人數以391人估計。

2. 勞保費係含專案教師46人及兼任教師260人，合計306人。

亞洲大學
借款利息計算表
107學年度

單位：新臺幣元

預計還款日	估計期初貸款金額	預計本年度攤還金額	貸款餘額	利率	本學年度利息天數	本學年度利息支出
107/8/1	971,555,554	-	971,555,554	1.52%	30	1,213,770
107/8/31	-	60,722,222	910,833,332	1.52%	181	6,865,330
108/2/28	-	60,722,222	850,111,110	1.52%	154	5,451,900
合計	971,555,554	121,444,444				13,531,000

備註：1. 利率以1.52%估計利息。

2. 償還方式：自第2年起每半年攤還本金，共分18期，並以106年8月31日為第1期本金攤還日，嗣後每年二月底及八月底為本金攤還期日。

製 表： 

主辦會計： 

校 長： 

董 事 長： 